



INSTITUTO ELECTORAL DE MICHOACÁN

JUNTA ESTATAL EJECUTIVA

FORMATO DE COMPROBACION DE GASTOS

CG-2

NOMBRE: EDGAR QUINTERO CALDERON

CATEGORIA: COORDINADOR DE APOYO A ORGANOS DESCONCENTRADOS

MORELIA, MICHOACÁN.
FECHA 04 / 01 / 2018
DIA MES AÑO

LUGAR Y FECHA DE LA COMISIÓN REALIZADA: JIQUILPAN Y SAHUAYO 03-ENERO-2018

12/02

INFORME DE LA COMISIÓN: ENTREGA DE OFICIOS, SELLOS Y RECOGER DOCUMENTOS DE INSCRIPCIÓN DE CANDIDATOS INDEPENDIENTES

Anexar comprobantes originales		CANTIDAD DE GASTO REALIZADO EN :						
Tipo y Numero de Comprobante	Fecha de Expedición	Hospedaje	Alimentos	Transporte	Combustible	Casetas	No sujetos a comprobar	Totales
FACTURA B147787	03/01/2018				553.00			553.00
FACTURA B147825	03/01/2018				499.50			499.50
4-0000684100	03/01/2018					186.00		186.00
5-0004309213	03/01/2018					98.00		98.00
2-0004504612	03/01/2018					98.00		98.00
5-0004599512	03/01/2018					98.00		186.00
Gastos de Cibercafé, impresiones y copias	03/01/2018						120.00	120.00
								-
								-
								-
								-
								-
								-
								-
								-
					1,052.50	480.00	120.00	1,740.50

PAGADO

SALDO A FAVOR DEL IEM : \$ _____

SALDO A FAVOR DEL COMISIONADO: \$ 1,740.50 ✓

RESPONSABLE DEL AREA

ADOLFO CENDEJÁS AVILES
NOMBRE Y FIRMA

EL COMISIONADO

EDGAR QUINTERO CALDERÓN
NOMBRE Y FIRMA

AUTORIZA
Directora Ejecutiva de Administración Prerrogativas y Partidos Políticos.
MTRA. MAGALY MEDINA AGUILAR



CENTRO CARRETERO SAN JORGE S.A. DE C.V.
 E.S. 09780
 CCS000127521
 SIIC 0000113900
 TEL. (443) 3 876695
 601 GENERAL DE LEY PERSONAS MORALES

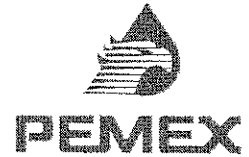

FACTURA ELECTRÓNICA	
Referencia:	B147787
Folio Fiscal:	981E9439-1412-434A-8B8F-AFE8E272E7B8
Certificado:	00001000000401071605
Certificado SAT:	00001000000406258094
Fecha de emisión:	2018-01-03T12:28:03
Fecha de certificación:	2018-01-03T12:28:35
Lugar de expedición:	58880

RECEPTOR:
INSTITUTO ELECTORAL DE MICHOACAN IEM950525126 BRUSELAS 118 VILLA UNIVERSIDAD MORELIA MICHOACAN MEXICO 58060 Uso CFDI : G03 GASTOS EN GENERAL

CANTIDAD	UNIDAD	CLAVE	DESCRIPCION	PRECIO	IMPORTE
33.213	LITRO	32011	MAGNA	14.4093	478.58

CANTIDAD CON LETRA:
 QUINIENTOS CINCUENTA Y TRES PESOS 00/100 M.N.
METODO Y FORMA DE PAGO:
 PUE PAGO EN UNA SOLA EXHIBICION / 01 EFECTIVO

SUBTOTAL:	478.58
002 IVA (16.00 %)	74.42
TOTAL	553.00



SELLO DIGITAL DEL EMISOR
IrwM4YtWIIgve1NFZYvuY1jQC0u2ooyoKa57xDnvhfVqpDjNKeAHlvBlrT+xImKQD5QaxMZ3+mLlDz1gqhEuxBa5AnGPYVa4JsH68cdaQeCPI8gFNIC161xIjbjnwf1bPiCBRSbldAMYn2Was/spW9xKbi4+0LJiwVAf/PToC/Km8X7f1BdKcftLEXeci7r9pYD0S3fVONZc4vp+NFRrq6cMKYZItryAc1B6IoL5sVrvRt9zSEv/OJy01RYVBDtILNu9Jer5+AEcImjwTy05uLQvPsm3y/jo+EYauqNKHuFGof5GPSMBnzWUF5+VR5Ji/F+/IciVx5MY/kLqtchAHA==

SELLO DEL SAT
CrQpILch1gOPR/Mv71G5rhb4NLwoPUhUGqYqdcFj5hPaf2rXa3UD3/xQyqhuXgcf04GUa0AxbRU9P8AT+679Xct/I3B31ncsuqua fJTlnM01MJ4ymhVOBRed4I23pkUXNu9hUGO/eUXRxE/1JSLe9zFX2v01Unk3RrvXfD0eGyLpSm2WksNqfz7WD01mctRR/PkIMITk19Jqi0HTqve402c2Cuje+FoL3PFN+1BP16cP3LIfBpcHIZoRsIBCHSghcEjHae4C6UM/TPTxeJJ7sQQ6pWmRHMycZb5015EKPa1Vsq9KbBdlINEu8vEmEmailIfOxtj4/5Gpni97emVAgrw==

CADENA ORIGINAL DEL COMPLEMENTO DE CERTIFICACIÓN DIGITAL DEL SAT
1.1 981E9439-1412-434A-8B8F-AFE8E272E7B8 2018-01-03T12:28:35 IrwM4YtWIIgve1NFZYvuY1jQC0u2ooyoKa57xDnvhfVqpDjNKeAHlvBlrT+xImKQD5QaxMZ3+mLlDz1gqhEuxBa5AnGPYVa4JsH68cdaQeCPI8gFNIC161xIjbjnwf1bPiCBRSbldAMYn2Was/spW9xKbi4+0LJiwVAf/PToC/Km8X7f1BdKcftLEXeci7r9pYD0S3fVONZc4vp+NFRrq6cMKYZItryAc1B6IoL5sVrvRt9zSEv/OJy01RYVBDtILNu9Jer5+AEcImjwTy05uLQvPsm3y/jo+EYauqNKHuFGof5GPSMBnzWUF5+VR5Ji/F+/IciVx5MY/kLqtchAHA== 00001000000406258094

Este documento es una representación impresa de un CFDI.

Verificación de comprobantes fiscales digitales por internet

A través de esta opción, usted podrá verificar si el comprobante fue certificado por el SAT

Folio fiscal*:

RFC emisor*:

RFC receptor*:

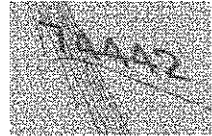

Proporcione los dígitos de la imagen*:

[Verificar CFDI](#)

* Datos obligatorios

RFC del emisor	Nombre o razón social del emisor	RFC del receptor	Nombre o razón social del receptor
CCS000127521	CENTRO CARRETERO SAN JORGE S.A. DE C.V.	IEM950525126	INSTITUTO ELECTORAL DE MICHOACAN
Folio fiscal	Fecha de expedición	Fecha certificación SAT	PAC que certificó
981E9439-1412-434A-8B8F-AFE8E272E7B8	2018-01-03T12:28:03	2018-01-03T12:28:35	DCD090706E42
Total del CFDI	Efecto del comprobante	Estado CFDI	
\$553.00	Ingreso	Vigente	

Imprimir

CENTRO CARRETERO SAN JORGE S.A. DE C.V.
 E.S. 09780
 CCS000127521
 SIIC 0000113900
 TEL. (443) 3 876695
 601 GENERAL DE LEY PERSONAS MORALES



FACTURA ELECTRÓNICA	
Referencia:	B147825
Folio Fiscal:	9298A5E6-118D-4CFA-8572-B9D6C08AFE56
Certificado:	00001000000401071605
Certificado SAT:	00001000000406258094
Fecha de emisión:	2018-01-03T21:28:05
Fecha de certificación:	2018-01-03T21:28:38
Lugar de expedición:	58880

RECEPTOR:
INSTITUTO ELECTORAL DE MICHOACAN IEM950525126 BRUSELAS 118 VILLA UNIVERSIDAD MORELIA MICHOACAN MEXICO 58060 Uso CFDI : G03 GASTOS EN GENERAL

CANTIDAD	UNIDAD	CLAVE	DESCRIPCION	PRECIO	IMPORTE
30.000	LITRO	32011	MAGNA	14.4093	432.28

CANTIDAD CON LETRA:
 CUATROCIENTOS NOVENTA Y NUEVE PESOS 50/100 M.N.
METODO Y FORMA DE PAGO:
 PUE PAGO EN UNA SOLA EXHIBICION / 01 EFECTIVO

SUBTOTAL:	432.28
002 IVA (16.00 %)	67.22
TOTAL	499.50



SELLO DIGITAL DEL EMISOR
EcDcKxjOtxehy9bxRBP3dAVGPF14e8dVANVQzVYWGclglv3iZduCmcw//AO4lIPBAtZBS4+z1uDrbkiB5ICiANEMHWxTE3fKalYY9a00z051F8LC9Lif7KXG+GejgaKjEP3Gox7y+G3XCd54c4CWyxc4vu9xJhduE6SgEicV4DjF6quOFH6s5eyVpmCtpAU876G6Rx132A71UZ4Q/Gz2Ra/Wh32BfFVoGNyGnmuoRu+GBfRplS9SRBQ0bOrP0MpBEZn2mmC1OZ+0AX/xHepAnVXUdNugPhzWBam1FnADwAALNRqKP3k8SRTuAFnTwn0h9n0/OaTxS2p+YOIrvpXJLw==

SELLO DEL SAT
IXuyuc1kNLMshbC8F89F3YPOU70G8JO8ucsKb0+gMklrXyg5xoZvVy30qmonyjRL6iGfPyIz8WKftQTafVKNaZ/7V6ntSadvjDNSGQL8QyaGnOU9KXGt+62bhWYzj8JNNwB+KTA6EgwNf0v0xRW5bb4a3A6Eg9KGECL4di8COUgEUon68K9G1oFP5wOyCDe5ROlsEM2t647Bjjw8PuRx4AiQZjhHjQ+/WbbrAZabcXgdQUh1bkh8/gilvzoTfd2pFZ/oi6jh5GwRK88F2Uclq3VE4+4RpfuIPJiC+B3xHzzkUKA4sNFFnL4jvNrhXpKQhN3HLzJWqw0/aNv+2lp/g==

CADENA ORIGINAL DEL COMPLEMENTO DE CERTIFICACIÓN DIGITAL DEL SAT
1.1 9298A5E6-118D-4CFA-8572-B9D6C08AFE56 2018-01-03T21:28:38 EcDcKxjOtxehy9bxRBP3dAVGPF14e8dVANVQzVYWGclglv3iZduCmcw//AO4lIPBAtZBS4+z1uDrbkiB5ICiANEMHWxTE3fKalYY9a00z051F8LC9Lif7KXG+GejgaKjEP3Gox7y+G3XCd54c4CWyxc4vu9xJhduE6SgEicV4DjF6quOFH6s5eyVpmCtpAU876G6Rx132A71UZ4Q/Gz2Ra/Wh32BfFVoGNyGnmuoRu+GBfRplS9SRBQ0bOrP0MpBEZn2mmC1OZ+0AX/xHepAnVXUdNugPhzWBam1FnADwAALNRqKP3k8SRTuAFnTwn0h9n0/OaTxS2p+YOIrvpXJLw== 00001000000406258094

Este documento es una representación impresa de un CFDI.

Verificación de comprobantes fiscales digitales por internet

A través de esta opción, usted podrá verificar si el comprobante fue certificado por el SAT

Folio fiscal*:

RFC emisor*:

RFC receptor*:



Proporcione los dígitos de la imagen*:

[Verificar CFDI](#)

* Datos obligatorios

RFC del emisor	Nombre o razón social del emisor	RFC del receptor	Nombre o razón social del receptor
CCS000127521	CENTRO CARRETERO SAN JORGE S.A. DE C.V.	IEM950525126	INSTITUTO ELECTORAL DE MICHOACAN
Folio fiscal	Fecha de expedición	Fecha certificación SAT	PAC que certificó
9298A5E6-118D-4CFA-8572-B9D6C08AFE56	2018-01-03T21:28:05	2018-01-03T21:28:38	DCD090706E42
Total del CFDI	Efecto del comprobante	Estado CFDI	
\$499.50	Ingreso	Vigente	

Imprimir

PLAZA DE COBRO PANINDICUARO
TRAMO: CHURINTZIO - ENT. MORELIA
FOLIO = 4-0000684100 CARRIL: 4 B
01404200-00736527-ECC19365-F107AE37

03/01/2018 EFECTIVO
20:41:05
IMPORTE: IVA: TOTAL:
\$ 160.34 25.66 186.00

01404200-00736527-ECC19365-F107AE37



Para que sea válido el seguro, es necesario reportar el siniestro cuando éste ocurra, permanecer en el lugar del mismo y presentar el boleto correspondiente al tramo. Condiciones generales en: www.redviacorta.mx/servicios/seguro

PLAZA DE COBRO ECUANDUREO
TRAMO: CHURINTZIO - LA BARCA
FOLIO = 5-0004309213 CARRIL: 5 A
01305100-05097293-BBE126ED-79ABE761

03/01/2018 EFECTIVO
13:55:13
IMPORTE: IVA: TOTAL:
\$ 84.48 13.52 98.00

01305100-05097293-BBE126ED-79ABE761



Para que sea válido el seguro, es necesario reportar el siniestro cuando éste ocurra, permanecer en el lugar del mismo y presentar el boleto correspondiente al tramo. Condiciones generales en: www.redviacorta.mx/servicios/seguro

PLAZA DE COBRO ECUANDUREO
TRAMO: LA BARCA - CHURINTZIO
FOLIO = 2-0004504612 CARRIL: 2 B
01302200-05273459-EC816CF8-A765EE55

03/01/2018 EFECTIVO
20:11:45
IMPORTE: IVA: TOTAL:
\$ 84.48 13.52 98.00

01302200-05273459-EC816CF8-A765EE55



Para que sea válido el seguro, es necesario reportar el siniestro cuando éste ocurra, permanecer en el lugar del mismo y presentar el boleto correspondiente al tramo. Condiciones generales en: www.redviacorta.mx/servicios/seguro

PLAZA DE COBRO PANINDICUARO
TRAMO: ENT. MORELIA - CHURINTZIO
FOLIO = 5-0004599512 CARRIL: 5 A
01405100-0504745B43C5AC7FB29C7

03/01/2018 EFECTIVO
13:28:17
IMPORTE: IVA: TOTAL:
\$ 160.34 25.66 186.00

014051000507904745B43C5AC7FB29C7



Para que sea válido el seguro, es necesario reportar el siniestro cuando éste ocurra, permanecer en el lugar del mismo y presentar el boleto correspondiente al tramo. Condiciones generales en: www.redviacorta.mx/servicios/seguro



RECIBO DE GASTOS MENORES NO SUJETOS A COMPROBACIÓN

BUENO POR :\$

Recibi del Instituto Electoral de Michoacán la cantidad de
(importe con letra), por concepto de gastos menores no sujetos a comprobación de días,
conforme a lo establecido en la tarifa del artículo 5 del Manual Administrativo para el Ejercicio, Pago y
Comprobación de Viáticos.

Morelia, Michoacán, a 03 de enero de 2018

RECIBIO

ADOLFO CENDEJAS AVILES

Nombre y firma de quien recibe

CONCEPTO	TOTAL
1 HORA DE INTERNET	\$50
10 IMPRESIONES	\$25
45 COPIAS	\$45
	<input type="text" value="\$120"/>



**INSTITUTO ELECTORAL DE
MICHOACAN
OFICIO DE COMISION
JUNTA ESTATAL
EJECUTIVA**

NOMBRE: EDGAR QUINTERO CALDERON

MORELIA, MICHOACAN

PUESTO: COORDINADOR DE APOYO A ORGANOS DESCON

FECHA: 03 01 2018
DÍA - MES - AÑO

LUGAR Y FECHA DE ACTIVIDADES DE LA COMISION:

MUNICIPIOS DE JIQUILPAN Y SAHUAYO - 03 DE ENERO DE 2018

PARA CUMPLIR LA COMISION ENCOMENDADA DEBERA: Visitar las oficinas de los Comités de los municipios citados, con el fin de recoger los documentos de inscripción de Candidatos independientes y entregar oficios pendientes.

TRANSPORTARSE EN:

DURACION DE LA COMISION

VEHÍCULO OFICIAL N° JETTA VW 2005 VERDE PFR-595-Z

DIA DE INICIO DE LA COMISION: 03-01-2018

VIATICOS POR DIA: \$ 0.00

DIA DEL TERMINO DE LA COMISION 03-01-2018

TRANSPORTES \$ 0.00

LAPSO DE DIAS DE LA COMISION: 1 DÍA

TOTAL: \$ 0.00

RECIBI DEL INSTITUTO ELECTORAL DE MICHOACÁN, LA CANTIDAD DE:

\$0.00 (CERO PESOS 00/100.00 M.N.)

PARA SUFRAGAR LOS GASTOS DE ESTA COMISION, QUE COMPROBARE AL TERMINO DE LA MISMA.

RESPONSABLE DEL ÁREA

COMISIONADO

MTRA. MAGALY MEDINA AGUILAR
NOMBRE Y FIRMA

EDGAR QUINTERO CALDERON
NOMBRE Y FIRMA

**AUTORIZA
EL PRESIDENTE DEL INSTITUTO**

DR. RAMÓN HERNÁNDEZ REYES





INSTITUTO ELECTORAL DE MICHOACÁN

JUNTA ESTATAL EJECUTIVA

FORMATO DE COMPROBACION DE GASTOS

CG-2

NOMBRE: EDGAR QUINTERO CALDERON

CATEGORIA: COORDINADOR DE APOYO A ORGANOS DESCONCENTRADOS

MORELIA, MICHOACÁN.
FECHA 07 / 01 / 2018
DIA MES AÑO

LUGAR Y FECHA DE LA COMISIÓN REALIZADA: JIQUILPAN, SAHUAYO Y VENUSTIANO CARRANZA 06-ENERO-2018

INFORME DE LA COMISIÓN: RECOGER DOCUMENTOS DE INSCRIPCIÓN DE CANDIDATOS INDEPENDIENTES

Anexar comprobantes originales

CANTIDAD DE GASTO REALIZADO EN :

Tipo y Numero de Comprobante	Fecha de Expedición	Hospedaje	Alimentos	Transporte	Combustible	Casetas	No sujetos a comprobar	Totales
FACTURA B148040	06/01/2018				509.00			509.00
FACTURA 121327	06/01/2018				350.00			350.00
5-0004606687	06/01/2018					186.00		186.00
2-0004512887	06/01/2018					98.00		98.00
5-0004316424	06/01/2018					98.00		98.00
3-0005629515	06/01/2018					186.00		186.00
Papelería	06/01/2018						110.00	110.00
								-
								-
3-0005629515								-
								-
								-
								-
								-
								-
								-
					859.00	568.00	110.00	1,537.00

PAGADO

SALDO A FAVOR DEL IEM : \$ _____

SALDO A FAVOR DEL COMISIONADO: \$ 1,537.00 ✓

RESPONSABLE DEL AREA

ADOLFO CENDEJAS AVILES

NOMBRE Y FIRMA

EL COMISIONADO

EDGAR QUINTERO CALDERON

NOMBRE Y FIRMA

AUTORIZA

Directora Ejecutiva de Administración Prerrogativas y Partidos Políticos.

MTRA. MAGALY MEDINA AGUILAR



CENTRO CARRETERO SAN JORGE S.A. DE C.V.
 E.S. E09780
 CCS000127521, R. FISCAL: 601 GENERAL DE LEY PERSONAS MORALES
 CARRETERA A NOGALES 3750 COL: VENTA DEL ASTILLERO
 ZAPOPAN, JALISCO MEXICO, 45220
 SIIC 0000113900
 TEL. (443) 3 876695

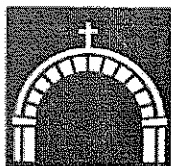
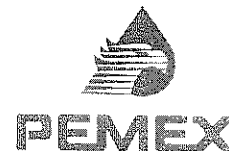

CAPILLA
 CENTRO CARRETERO

FACTURA ELECTRONICA	
Referencia	B148040
Folio Fiscal	8EA386D3-AA86-42EE-857E-6E298E 5F9E0A
Certificado	00001000000401071605
Certificado SAT	00001000000406258094
Fecha de emision	2018-01-06 11:37:57
Fecha de certificacion	2018-01-06 11:38:30
Lugar de Expedición	58880, TARIMBARO, MICHOACAN

FACTURADO A:
INSTITUTO ELECTORAL DE MICHOACAN IEM950525126; G03 GASTOS EN GENERAL BRUSELAS 118. VILLA UNIVERSIDAD MORELIA MICHOACAN MEXICO 58060

EMITIDO EN:
CENTRO CARRETERO SAN JORGE S.A. DE C.V. CCS000127521 CARRETERA NACIONAL MORELIA SALAMANCA 15350 COL: SIN COL ONIA TARIMBARO TARIMBARO MICHOACAN MEXICO 58880

CANTIDAD	UNIDAD	DESCRIPCION	PRECIO	IMPORTE
30.334	LITROS	32011 MAGNA	14.5214	440.49

CANTIDAD CON LETRA:
 QUINIENTOS NUEVE PESOS 00/100 M.N.
 FORMA Y METODO DE PAGO: PUE UNA SOLA EXHIBICION / / 01 EFECTIVO

SUBTOTAL:	440.49
002 IVA (16%):	68.51
TOTAL:	509.00



SELLO DIGITAL DEL EMISOR
WPUBQ2TcAdmi0XNuU5rAqmV2Yz4LudJaBdGyRbEChLVu5LD1yF+IgxTawzT+mc9qG7cxZ2Efnim5EJ1jXaonT/sXsokf04IjVtXvz onrRX3sRjXj1lwsJobvJsfYxGQT4BMOs2unLqLrMcQs14s8CRAM5Nx716Rs4AGJTEJPC+gFgao+nCjr83oBpHfQg+bhqQeaEqzxc 8Wj/cvlllcUK1qcNMsMiHfktevdiSR6YL1oFzNTVBYdmnNrWWLmU4QxIzAgLzg5TUGp3pQB3zpcR8vvtvpmZ21Vies/h89qWFBQmT z578R69p61VVUoBTH/K1YjhStq37y15WQzow==

SELLO DEL SAT
q22HB1SYcR28OhPEYyGo8EzqwQZkUU6UKxpAKmDfJiUUp/Eb/8Fwm5SVjYrZtfaN2/wIOcw4AR/F04oz/VnCdBFg2xK0DKH6FOJGKL A8X9TPN1lxQ015pxqU7qp7VGjirYJwYKHCou9LsHai9PpZ/Q0sU8k08BhcYwMaS110rLmqRW9rbwEj4vXgR003RUMnvjAP/r0ozX Y9dPwkuntd5qvL4Lh2S2hdLY7U9hBn4M2h61ziRkwSx6oyW6QFstJQNmKfjWN4qfTVdBh3dudzJ3vrwyviNuR5sTkwdqT0pQ8Y9GA8 Zyzx/rQNm2bn9cYVkh2B4QScXwrcOCS/HQ==

CADENA ORIGINAL DEL COMPLEMENTO DE CERTIFICACION DIGITAL DEL SAT
1.1 8EA386D3-AA86-42EE-857E-6E298E5F9E0A 2018-01-06T11:38:30 DCD09C706E42 WPUBQ2TcAdmi0XNuU5rAqmV2Yz 4LudJaEdGyRbEChLVu5LD1yF+IgxTawzT+mc9qG7cxZ2Efnim5EJ1jXaonT/sXsokf04IjVtXvzonzRX3sRjXj1lwsJobvJsfYxG QT4BMOs2unLqLrMcQs14s8CRAM5Nx716Rs4AGJTEJPC+gFgao+nCjr83oBpHfQg+bhqQeaEqzxc8Wj/cvlllcUK1qcNMsMiHfktev diSR6YL1oFzNTVBYdmnNrWWLmU4QxIzAgLzg5TUGp3pQB3zpcR8vvtvpmZ21Vies/h89qWFBQmTz578R69p61VVUoBTH/K1YjhStq 37y15WQzow== 00031000000406258094

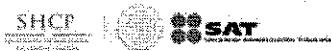

Verificación de comprobantes fiscales digitales por internet

A través de esta opción, usted podrá verificar si el comprobante fue certificado por el SAT

Folio fiscal*:

RFC emisor*:

RFC receptor*:

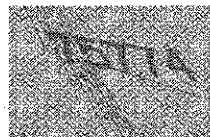

Proporcione los dígitos de la imagen*:

[Verificar CFDI](#)

* Datos obligatorios

RFC del emisor	Nombre o razón social del emisor	RFC del receptor	Nombre o razón social del receptor
CCS000127521	CENTRO CARRETERO SAN JORGE S.A. DE C.V.	IEM950525126	INSTITUTO ELECTORAL DE MICHOACAN
Folio fiscal	Fecha de expedición	Fecha certificación SAT	PAC que certificó
8EA386D3-AA86-42EE-857E-6E298E5F9E0A	2018-01-06T11:37:57	2018-01-06T11:38:30	DCD090706E42
Total del CFDI	Efecto del comprobante	Estado CFDI	
\$509.00	Ingreso	Vigente	

Imprimir

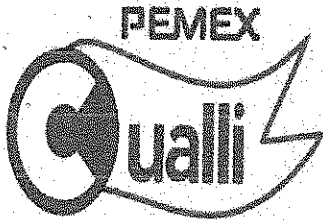

SUPER SERVICIO DEL CENTRO DE SAHUAYO S.A DE C.V.

FACTURA

No. 121327

Domicilio Fiscal:
MICHOCAN # 299 , LAS BRISAS, SAHUAYO,
Michoacán, MEXICO, C.P. 59000
R.F.C. SSC010305LZ3
REGIMEN FISCAL: 601 General de Ley Personas Morales

FOLIO FISCAL:
4B2A86B6-CC51-4C21-AA9C-4A6B478705F5
No de Serie del Certificado del Emisor:
00001000000404362648
No de Serie del Certificado del SAT:
00001000000405332712
Fecha y hora de certificación:
2018-01-06T21:43:32
Fecha de Elaboración:
06/01/2018 09:35:07p.m.
Lugar Expedición:59000

Mail / Web:
s_s_c_sahuayo@hotmail.com,

Teléfono:
(353)532.87.25

Datos Fiscales del Receptor:

Nombre: INSTITUTO ELECTORAL DE MICHOCAN
Domicilio: BRUSELAS 118 VILLA UNIVERSIDAD,
MORELIA, Michoacán, MEXICO, C.P. 58060
R.F.C. IEM950525126

"EFECTOS FISCALES AL PAGO"
Método pago: PUE Pago en una sola exhibición
Forma pago:01 Efectivo
Condiciones pago:CONTADO
Uso del CFDI: G03 Gastos en general
Moneda: MXN

Observaciones:

Table with 6 columns: Cantidad, Unidad de Medida, Clave PEMEX, Descripción, Precio, Importe. Row 1: MAGNA 32011, LTR Litro, 2, 15101506 Gasolina, \$15.11, \$302.86. Row 2: Traslados, IVA:Tasa 0.16000, \$47.14

Handwritten signature

Cantidad con Letra:
TRESCIENTOS CINCUENTA PESOS 00/100.- M.N.

SubTotal: \$302.86
IVA: \$47.14

SELLO DIGITAL CFDI

VQDOm9ePZTKSU31H9Abb9P5gTKk4Bdo88vVveoEKsSA+j8RLoeOdyHVuyhtZ1OW1HVd1O+lvqbLHKtoVgrfRHkhe7x5xZJF
ymwwp8ikjyF6kfdHuXYMrRc9Sr7/BK/RiutfyJLeq2yil+4io8DdrT0fr4WoxKFHP+BVUZHVXfPGI5OLUfNr4qm5BVCm0U4KYn
dHKCco1pH7oC2QRDgWlv2ywhAk5v6I7/CbvUukC9ryDRC/l2m0yFizbtvpFQkZj3alHxzrnpg2oOKJTRAS7h/vsqfZP6f8cgBJV
kF0xyQtYiajSqiGtWPw79EGLVQFjnGuk4Ugp51fH7UYN17vA==

TOTAL: \$350.00

SELLO DIGITAL DEL SAT

oyVjV9dQmQpFyxNseCXgPqW7yismBYFoAqUlykdPAXpmfwo2PdX03+EbSUECDeMUhC4WDugl7ISG3WwT7Y056mlKpJuUPs3BQRKwIkNYG
NJOUTEJyL3pcg/htW+340HYBySlvGIY/97gsUo8PeEXk3EPbZAwPTrOytU39J3b38B9ycD/wPOW8gg1FH0iPWY1Btr3MQ9ykrCXjilVvpr8CeH5z6Mc
VAPJZGrG5T5avlCh5E8ezC5sz4O4Bkgk1bMD/VFELXWswSSey9wKHakfOwGLo94V2ILX0Xd/qh+FCNOgAD2ebW6JT6qjCbL7Q==



Cadena Original del complemento de certificación digital del SAT:

||1.1|4B2A86B6-CC51-4C21-AA9C-4A6B478705F5|2018-01-06T21:43:32|FIN1203015JA|VQDOm9ePZTKSU31H9Abb9P5gTKk
k4Bdo88vVveoEKsSA+j8RLoeOdyHVuyhtZ1OW1HVd1O+lvqbLHKtoVgrfRHkhe7x5xZJFymwwp8ikjyF6kfdHuXYMrRc9Sr7/B
K/RiutfyJLeq2yil+4io8DdrT0fr4WoxKFHP+BVUZHVXfPGI5OLUfNr4qm5BVCm0U4KYndHKCco1pH7oC2QRDgWlv2ywhAk5
v8I7/CbvUukC9ryDRC/l2m0yFizbtvpFQkZj3alHxzrnpg2oOKJTRAS7h/vsqfZP6f8cgBJVkf0xyQtYiajSqiGtWPw79EGLVQFjnG
uk4Ugp51fH7UYN17vA==|00001000000405332712||

ESTE DOCUMENTO ES UNA REPRESENTACION IMPRESA DE UN CFDI.



Verificación de comprobantes fiscales digitales por internet

A través de esta opción, usted podrá verificar si el comprobante fue certificado por el SAT

Folio fiscal*:

RFC emisor*:

RFC receptor*:

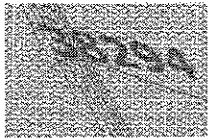

Proporcione los dígitos de la imagen*:

[Verificar CFDI](#)

* Datos obligatorios

RFC del emisor	Nombre o razón social del emisor	RFC del receptor	Nombre o razón social del receptor
SSC010305LZ3	SUPER SERVICIO DEL CENTRO DE SAHUAYO SA DE CV	IEM950525126	INSTITUTO ELECTORAL DE MICHOACAN
Folio fiscal	Fecha de expedición	Fecha certificación SAT	PAC que certificó
4B2A86B6-CC51-4C21-AA9C-4A6B478705F5	2018-01-06T21:35:07	2018-01-06T21:43:32	FIN1203015JA
Total del CFDI	Efecto del comprobante	Estado CFDI	
\$350.00	Ingreso	Vigente	

PLAZA DE COBRO PANINDICUARO
TRAMO: ENT. MORELIA - CHURINTZIO
FOLIO = 5-0004606887 CARRIL:5 A

014051000506990E2D28E25B40D0D25

06/01/2018 12:15:38
IMPORTE: IVA: TOTAL:
\$ 160.34 25.66 186.00

0140510005086990E2D28E25B40D0D25



Para que sea válido el seguro, es necesario reportar el siniestro cuando éste ocurra, permanecer en el lugar del siniestro y presentar el boleto correspondiente al trámite.
Condiciones generales de la póliza en: www.redvial.com.mx/servicios/seguro

PLAZA DE COBRO ECUANDUREO
TRAMO: LA BARCA - CHURINTZIO
FOLIO = 2-0004512887 CARRIL:2 B

01302200-05282774-D6DA1D05-3CDC95BF

EFFECTIVO
06/01/2018 22:42:29
IMPORTE: IVA: TOTAL:
\$ 84.48 13.52 98.00

01302200-05282774-D6DA1D05-3CDC95BF



Para que sea válido el seguro, es necesario reportar el siniestro cuando éste ocurra, permanecer en el lugar del siniestro y presentar el boleto correspondiente al trámite.
Condiciones generales de la póliza en: www.redvial.com.mx/servicios/seguro

PLAZA DE COBRO ECUANDUREO
TRAMO: CHURINTZIO - LA BARCA
FOLIO = 5-0004316422 CARRIL:5 A

01305100-05105204-CB98C647-1057CE99

EFFECTIVO
06/01/2018 12:47:41
IMPORTE: IVA: TOTAL:
\$ 84.48 13.52 98.00

01305100-05105204-CB98C647-1057CE99



Para que sea válido el seguro, es necesario reportar el siniestro cuando éste ocurra, permanecer en el lugar del siniestro y presentar el boleto correspondiente al trámite.
Condiciones generales de la póliza en: www.redvial.com.mx/servicios/seguro

PLAZA DE COBRO PANINDICUARO
TRAMO: CHURINTZIO - ENT. MORELIA
FOLIO = 3-0005629515 CARRIL:3 B

01403200-0624947C-E4388C78-73B3612C

EFFECTIVO
06/01/2018 23:07:38
IMPORTE: IVA: TOTAL:
\$ 160.34 25.66 186.00

01403200-0624947C-E4388C78-73B3612C



Para que sea válido el seguro, es necesario reportar el siniestro cuando éste ocurra, permanecer en el lugar del siniestro y presentar el boleto correspondiente al trámite.
Condiciones generales de la póliza en: www.redvial.com.mx/servicios/seguro

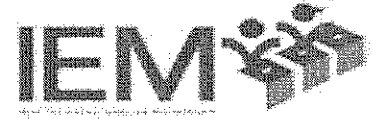

RECIBO DE GASTOS MENORES NO SUJETOS A COMPROBACIÓN

BUENO POR :\$

Recibi del Instituto Electoral de Michoacán la cantidad de

(importe con letra), por concepto de gastos menores no sujetos a comprobación de

días,

conforme a lo establecido en la tarifa del artículo 5 del Manual Administrativo para el Ejercicio, Pago y Comprobación de Viáticos.

Morelia, Michoacán, a 06 de enero de 2018

RECIBIO

ADOLFO CENDEJAS AVILES

Nombre y firma de quien recibe

CONCEPTO	TOTAL
1/2 HORA DE INTERNET	\$25
16 FOLDERS	\$32
10 IMPRESIONES	\$25
11 hojas tamaño oficio	\$28
	<input type="text" value="\$110"/>



**INSTITUTO ELECTORAL DE
MICHOACÁN
OFICIO DE COMISION
JUNTA ESTATAL
EJECUTIVA**

NOMBRE: EDGAR QUINTERO CALDERON

MORELIA, MICHOACÁN

PUESTO: COORDINADOR DE APOYO A ORGANOS DESCON

FECHA: 05 01 2018
DÍA - MES - AÑO

LUGAR Y FECHA DE ACTIVIDADES DE LA COMISION:

MUNICIPIOS DEL DISTRITO 04 JIQUILPAN 06 DE ENERO DE 2018

PARA CUMPLIR LA COMISION ENCOMENDADA DEBERA: Visitar las oficinas de los Comités de los municipios citados, con el fin de recoger los documentos de inscripción de Candidatos independientes y entregar oficios pendientes.

TRANSPORTARSE EN:

DURACION DE LA COMISION

VEHÍCULO OFICIAL N° JETTA VW 2005 VERDE PFR-595-Z

DIA DE INICIO DE LA COMISION: 06-01-2018

VIAJICOS POR DIA: \$ 0.00

DIA DEL TERMINO DE LA COMISION 06-01-2018

TRANSPORTES \$ 0.00

LAPSO DE DIAS DE LA COMISION: 1 DÍA

TOTAL: \$ 0.00

RECIBI DEL INSTITUTO ELECTORAL DE MICHOACÁN, LA CANTIDAD DE:

\$0.00 (CERO PESOS 00/100.00 M.N.)

PARA SUFRAGAR LOS GASTOS DE ESTA COMISION, QUE COMPROBARE AL TERMINO DE LA MISMA.

RESPONSABLE DEL ÁREA

COMISIONADO

MTRA. MAGALY MEDINA AGUILAR
NOMBRE Y FIRMA

EDGAR QUINTERO CALDERON
NOMBRE Y FIRMA

**AUTORIZA
EL PRESIDENTE DEL INSTITUTO**

DR. RAMÓN HERNÁNDEZ REYES

